

Digitalni
velikani
TSmedia
osvajajo
Slovenijo.
Vi osvojite
velikane.



VELIKANI
VELIKANI

V Evropi in svetu je **zunanje digitalno oglaševanje** močno v **porastu**. Investicije v digitalno zunanje oglaševanje naj bi po napovedih nekaterih marketinških strokovnjakov kmalu presegle investicije v tradicionalno zunanje oglaševanje. Tem **smernicam sledimo tudi v Sloveniji**.



Tovrstna oblika oglaševanja postaja nepogrešljiv as v rokavih snovalcev najučinkovitejših in najprivlačnejših oglaševalskih ter trženjskih kampanj, saj ponuja **brezmejne priložnosti** za kreativno **promocijo blagovnih znamk** in inovativno predstavitev najrazličnejših storitev in produktov.

Zakaj oglaševati na digitalnih velikanih TSmedia?

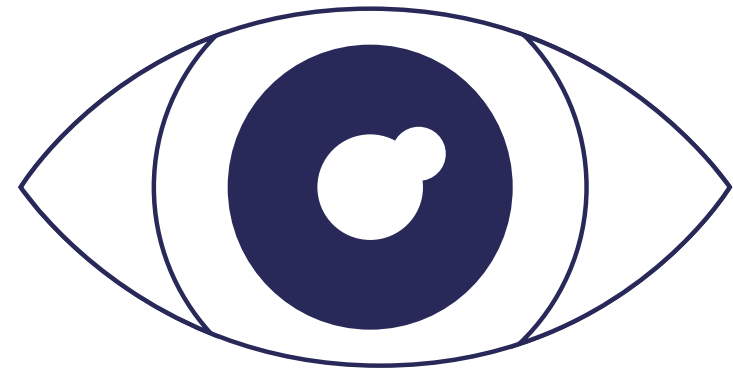

ATRAKTIVNOST, OPAZNOST, VPADLJIVOST

Ob vsesplošni poplavi oglasov so zunanji digitalni zasloni zmagovalci v boju za pozornost uporabnika. Zaradi njihove izstopajoče podobe, velikosti, in dinamične atraktivne slike jih je skoraj nemogoče spregledati.



SPOSOBNOST UJETI IN ZADRŽATI POZORNOST

Zunanji digitalni zasloni ljudi nagovarjajo v njihovem vsakdanjem okolju, v trenutkih, ko so za to najbolj dovzetni, saj njihova pozornost takrat ni razpršena med druge vsebine in medije, zato jo je lažje ujeti. Ker oglasa ni mogoče zapreti ali ga prevrteti naprej, pozornost uporabnika lahko zadržijo tudi dlje časa.

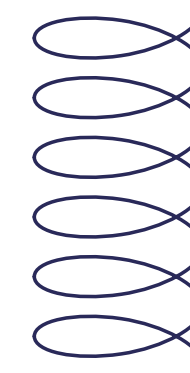

POPOLNA FLEKSIBILNOST

Omogočajo hitro spreminjanje in menjavanje vsebin ter njihovo prilagajanje trenutku in lokaciji. V primerjavi s klasičnimi reklamnimi panoji lahko na digitalnih istočasno povsem preprosto in hitro na isti lokaciji izmenjujete več različnih oglasov.

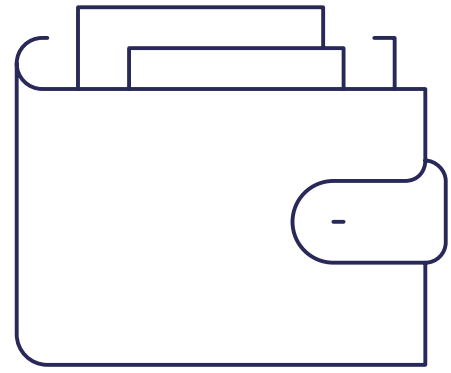

STROŠKOVNA IN ČASOVNA UČINKOVITOST

Oglaševanje na digitalnih zaslonih prinaša nižje stroške vzdrževanja in produkcije, saj odpadejo stroški tiska, namestitve in odstranitve, ki jih zahtevajo klasični oglasni panoji, in s tem tudi dober del časovnega vložka.



KREATIVNI IN “PAMETNEJŠI” OGLASI

Digitalni zasloni podpirajo najrazličnejše formate, kot so videi, slike, animacije, ter ponujajo neskončno možnosti za ustvarjanje posebnih učinkov, kreativnih, inovativnih, dinamičnih in interaktivnih vsebin in podob, ki pritegnejo še tako zahtevno oko.

TSmedia ima v svoji mreži že **24 velikanov.**

Mesto z največjim številom velikanov je Ljubljana. Tam jih stoji **11.**

Naš največji zaslon meri kar **55,30 m².**

Naši velikani so že osvojili **7 mest** po Sloveniji.

S posameznim velikanom TSmedia lahko dnevno doseže do **58.800 ljudi.**

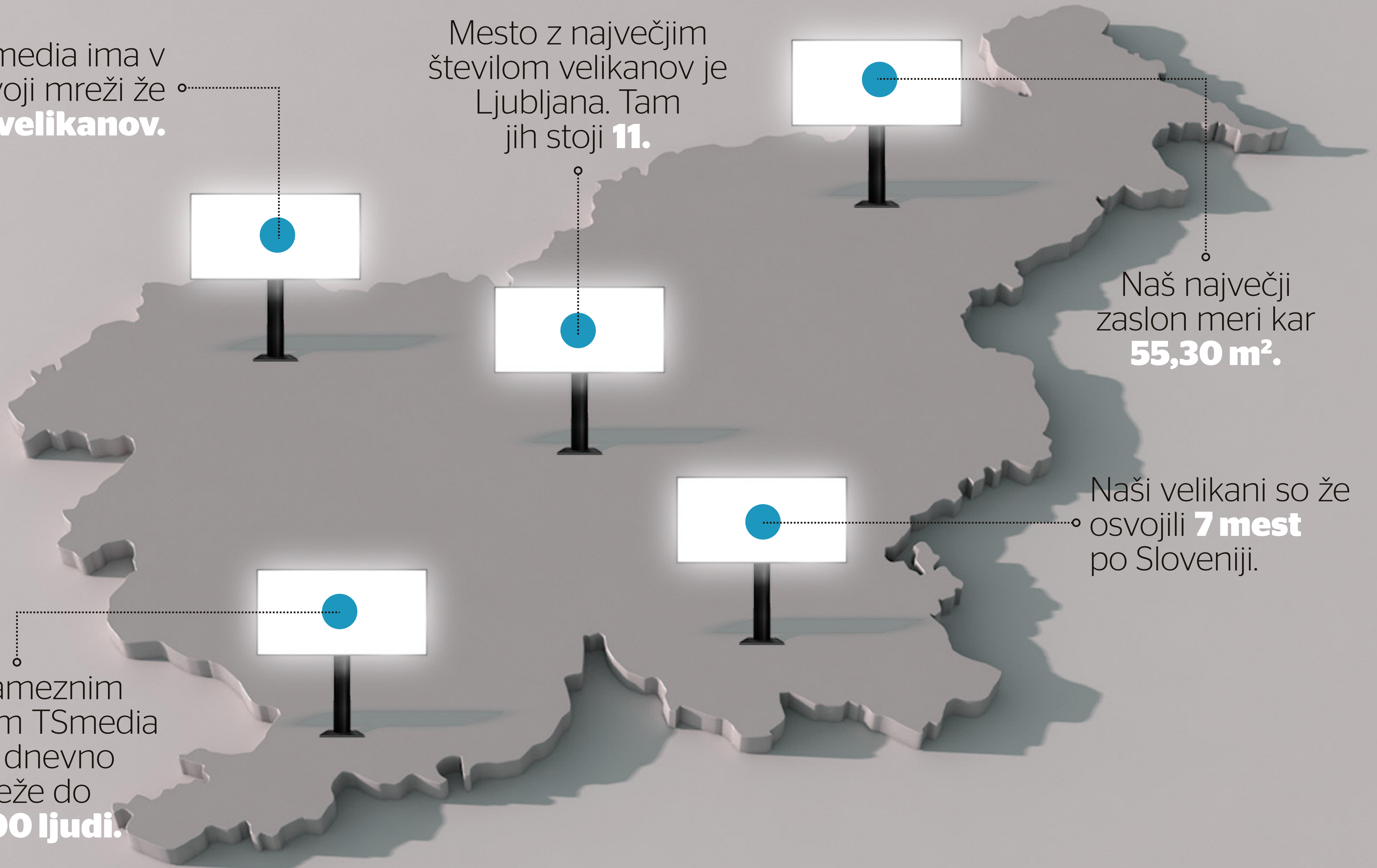



ZAGOTAVLJAMO NACIONALNO POKRITOST

Ta hip družina velikanov TSmedia šteje 24 članov, ki so razporejeni po sedmih različnih mestih na območju vse Slovenije. V kratkem pa se jim bodo pridružili še novi velikani na novih lokacijah. Tako boste lahko s svojimi oglasi prisotni po vsej Sloveniji.

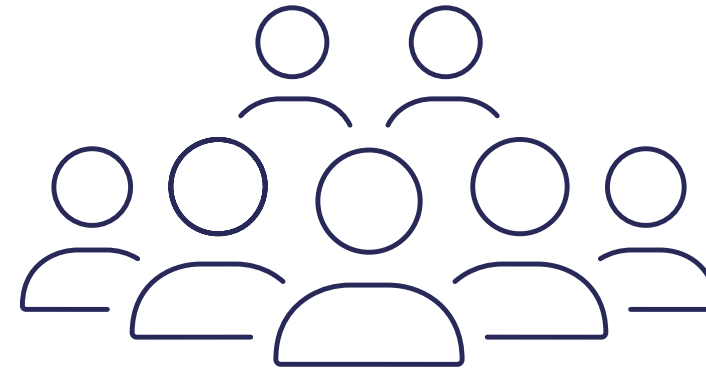

DOSEGAMO VELIKO ŠTEVILO RESPONDENTOV

Zunanji digitalni zasloni stojijo na najpomembnejših mestnih vpadnicah in najfrekventnejših lokacijah mest, zato zagotavljajo veliko število respondentov. **S posameznim digitalnim velikanom TSmedia jih lahko dnevno dosežete od 31.500 do 58.800.**

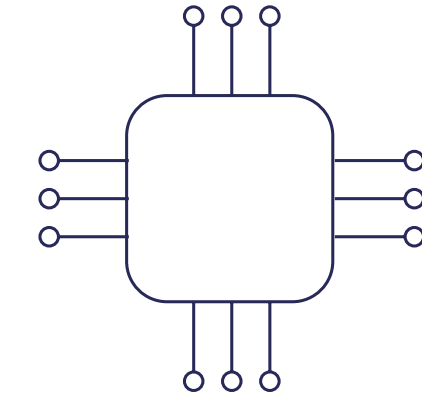

UPORABLJAMO NAJSODOBNEJŠO TEHNOLOGIJO

V podjetju TSmedia se ves čas trudimo stopati v korak z najnovejšimi digitalnimi smernicami, zato zaslone redno posodabljam. Pred nedavnim so veliko posodobitev doživeli **trije velikani v ljubljanskem nakupovalnem središču BTC**, v novi podobi pa so pravkar zasijali tudi velikani v centru **Ljubljane, na Emoniki, Tržaški cesti, Celovški, Šubičevi in Šestici.**

Najpomembnejše posodobitve nekaterih naših velikanov v zadnjem obdobju:



Vseslovenska mreža digitalnih velikanov

Družina digitalnih Velikanov TSmedia velja za eno od **najvidnejših mrež** zunanjih digitalnih zaslonov **v regiji**. Ta hip šteje **24 velikanov**, ki stojijo na **najatraktivnejših** in **najbolj prometnih lokacijah** po vsej Sloveniji, v bližnji prihodnosti pa se jim bodo **pridružili še novi**.

Tako vašim oglasom **omogočamo nacionalno pokritost** in prisotnost po vsej državi.

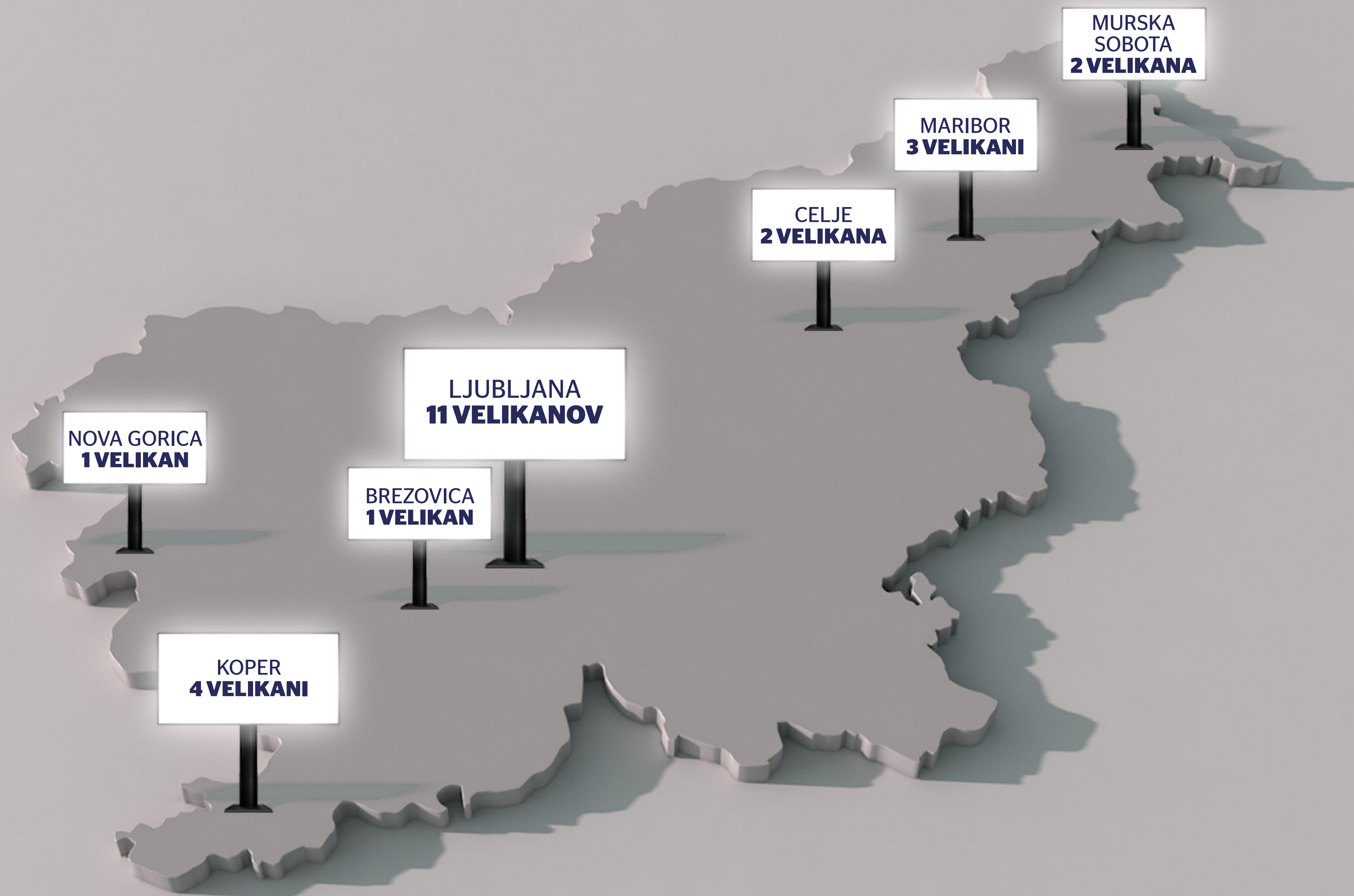

MURSKA
SOBOTA
2 VELIKANA

MARIBOR
3 VELIKANI

CELJE
2 VELIKANA

LJUBLJANA
11 VELIKANOV

NOVA GORICA
1 VELIKAN

BREZOVICA
1 VELIKAN

KOPER
4 VELIKANI

**LJUBLJANA
LJUBLJANA
CENTER**



EMONIKA



LOKACIJA:

Digitalni velikan stoji na najprometnejšem križišču v Ljubljani, med Tivolsko cesto, Slovensko cesto, Dunajsko cesto in Trgom Osvobodilne fronte. Njegova lega v strogem središču mesta, v neposredni bližini glavnega postajališča Ljubljanskega potniškega prometa – Bavarski dvor, glavne železniške postaje ter glavne avtobusne postaje medkrajevnega prometa, in njegova velikost mu zagotavljata izjemno visoko izpostavljenost velikemu številu mimoidočih.

VELIKOST ZASLONA:

55,30 m²

DNEVNI DOSEG:

42.000 vozil oz. **58.800**

respondentov

TRŽAŠKA



LOKACIJA:

Drugi največji velikan stoji pri zahodnih vratih v Ljubljano, na koncu Tržaške ceste, ene najbolj prometnih cest v Ljubljani, v neposredni bližini središča mesta. Z vsebino na zaslonu boste nagovorili vse tiste, ki v Ljubljano vstopajo prek Tržaške ceste, saj je zaslon na križišču Tržaške, Aškerčeve in Tivolske ceste ter Trga mladinskih delovnih brigad.

VELIKOST ZASLONA:
44,24 m²

DNEVNI DOSEG:
38.000 vozil oz. **53.200** respondentov

ŠESTICA



LOKACIJA:

Zaslon stoji na Trgu Ajdovščina, na začetku peš cone na Slovenski cesti. Množica čakajočih na postajališču Ljubljanskega potniškega prometa omogoča oglaševalcu nadpovprečno dolgo izpostavljenost posameznikov vsebinam na tem zaslonu.

VELIKOST ZASLONA:

18,43 m²

DNEVNI DOSEG:

31.500 respondentov

ŠUBIČEVA



LOKACIJA:

Velikan stoji na elitni lokaciji v ožjem središču Ljubljane, na križišču Šubičeve ulice in Slovenske ceste, nasproti Kongresnega trga. Postavljen je v neposredno bližino najbolj frekventnega postajališča mestnega potniškega prometa, ob začetku peš cone v strogem središču Ljubljane, zato omogoča učinkovit nagovor velikega števila mimoidočih.

VELIKOST ZASLONA:

18,43 m²

DNEVNI DOSEG:

33.000 respondentov

CELOVŠKA – TIVOLI



LOKACIJA:

Pri severnih vratih v Ljubljano, tik pred vstopom v mestno središče, v bližini Hale Tivoli je nameščen zaslon, ki ustrezno nagovarja vse tiste, ki v središče mesta prihajajo po Celovški cesti, eni glavnih vpadnic v središče mesta.

VELIKOST ZASLONA:

13,82 m²

DNEVNI DOSEG:

42.000 vozil oz. **58.800** respondentov

CELOVŠKA - OBRTNO-PODJETNIŠKA ZBORNICA SLOVENIJE (OZS)

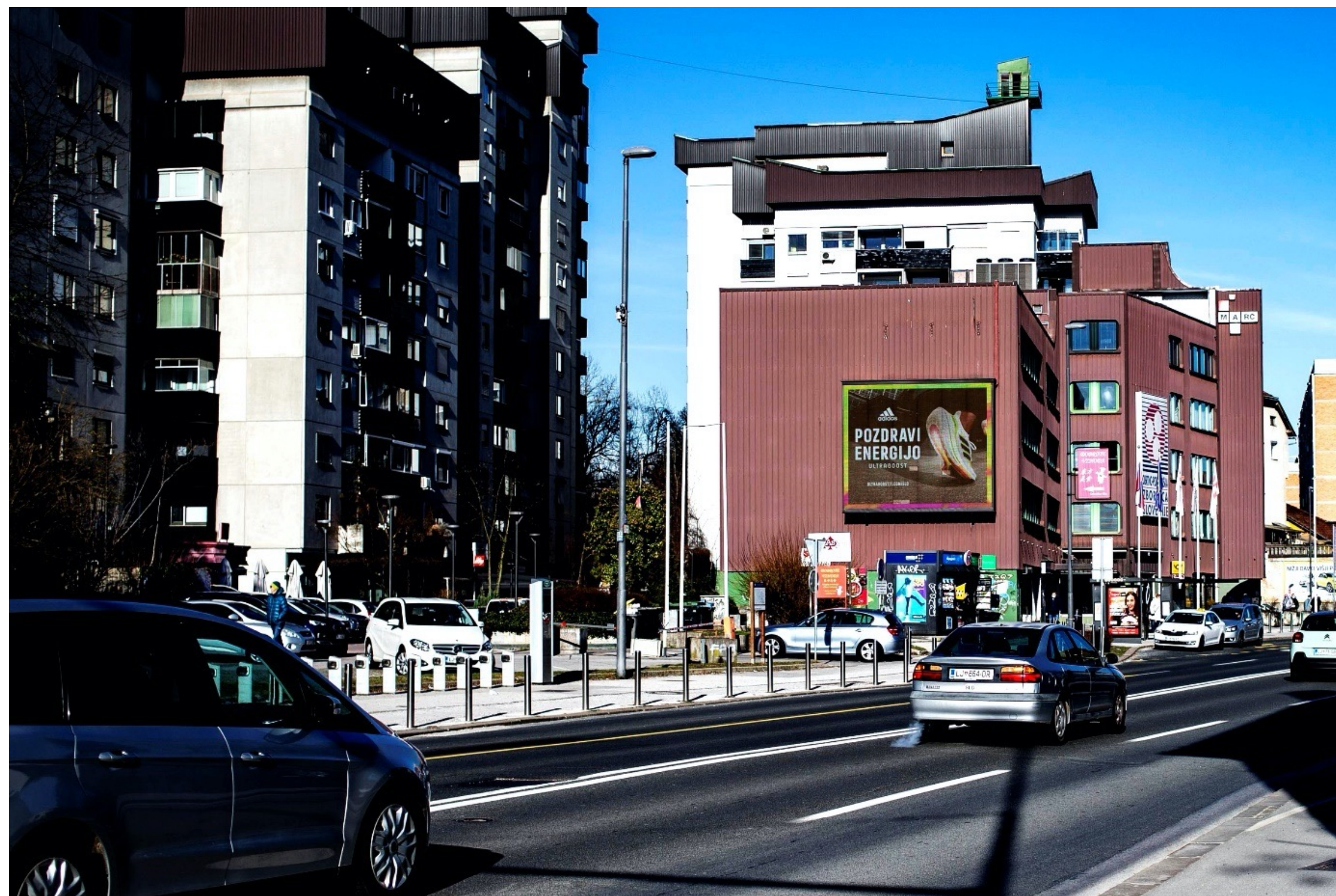

LOKACIJA:

Zaslon je na stavbi Obrtno-podjetniške zbornice Slovenije. Odlično nagovarja voznike in mimoidoče, ki se po Celovški cesti iz središča Ljubljane premikajo v smeri Šiške, Podutika, Šentvida, Vižmarij oziroma Gorenjske.

VELIKOST ZASLONA:

27,65 m²

DNEVNI DOSEG:

42.000 vozil oz. **58.800** respondentov

DUNAJSKA CESTA – GOSPODARSKO RAZSTAVIŠČE



LOKACIJA:

Digitalni velikan je 200 metrov oddaljen od Emonike. Stoji ob Dunajski cesti, neposredno ob osrednjem sejemsko-prireditvenem prostoru v Ljubljani.

VELIKOST ZASLONA:

30,72 m²

DNEVNI DOSEG:

38.000 vozil oz. **53.300** respondentov

RUDNIK SUPERNOVA



LOKACIJA:

Digitalni velikan pred nakupovalnim središčem Ljubljana Rudnik je v krožišču med Jurčkovo in Lorenzovo cesto. Zaslون je postavljen na izredno frekventni lokaciji, v neposredni bližini Supernove, Leclerca in Cineplexxa Ljubljana Rudnik ter številnih drugih večjih trgovin in gostinskih lokalov.

VELIKOST ZASLONA:

16,5 m²



LJUBLJANA
BTC

BTC – ALEJA MLADIH

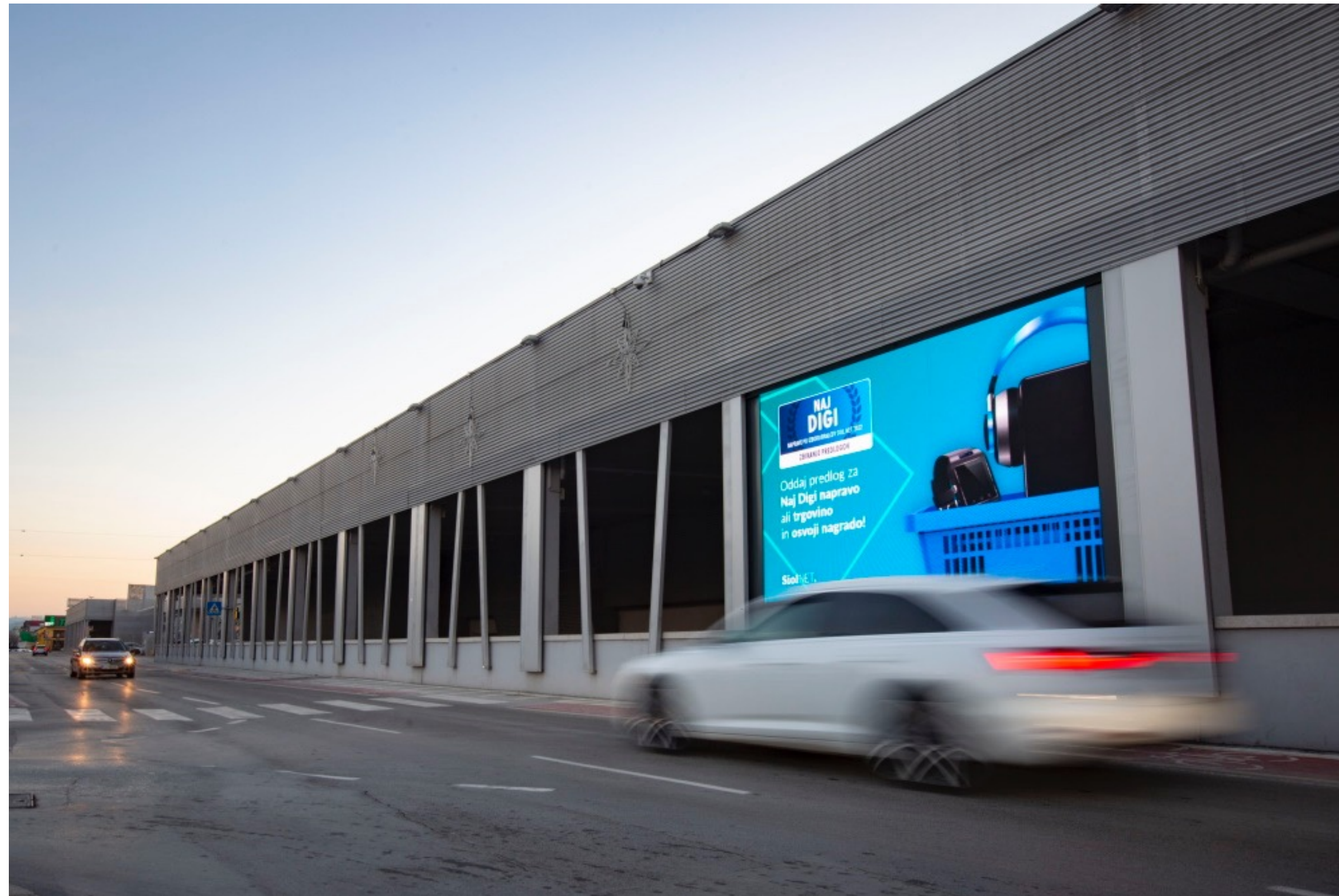

LOKACIJA:

Digitalni velikan stoji v samem središču nakupovalnega centra BTC City Ljubljana, ob hali A, na Aleji mladih, ki povezuje Citypark in druge hale BTC-ja. V neposredni bližini so številni gostinski lokali, zato je frekvenca mimoidočih pešcev in tudi vozil izjemno visoka, še posebej v času predprazničnih nakupov.

VELIKOST ZASLONA:

31,10 m²

DNEVNI DOSEG:

28.500 vozil oz. **39.900** respondentov

BTC - ATLANTIS



LOKACIJA:

Digitalni velikan stoji v krožišču med Vodnim mestom Atlantis, zabaviščnim centrom Arena in Kolosejem, v neposredni bližini Bratislavske ceste. Postavljen je na eno najbolj frekventnih točk nakupovalnega središča BTC City, z visoko frekvenco pešcev in vozil, kar zagotavlja visok doseg sporočil.

VELIKOST ZASLONA:

31,10 m²

DNEVNI DOSEG:

28.500 vozil oz. **39.900** respondentov

BTC - DIAMANT



LOKACIJA:

Digitalni velikan stoji pred poslovno-trgovskim centrom Diamant, ob krožišču pri Emporiumu, v neposredni bližini tržnice BTC in pohištvenega centra Ikea. Zaradi številnih trgovin in gostinskih lokalov ter tržnice se mimo zaslona dnevno sprehodi ali pelje velika množica ljudi, kar zagotavlja izjemno visok doseg sporočil.

VELIKOST ZASLONA:

31,10 m²

DNEVNI DOSEG:

28.500 vozil oz. **39.900** respondentov



**LJUBLJANA
BREZOVICA**

BREZOVICA



LOKACIJA:

Digitalni velikan stoji na glavnem križišču na Brezovici, pri izvozu z avtoceste na Tržaško cesto. Viden je voznikom, ki prihajajo z avtoceste na Tržaško, pa tudi vsem, ki se vozijo po Tržaški cesti od Ljubljane proti Vrhniki.

VELIKOST ZASLONA:

13,82 m²

DNEVNI DOSEG:

24.000 vozil oz. **33.600** respondentov



MARIBOR



MARIBOR – TITOVA CESTA (v smeri centra)



LOKACIJA:

Digitalni velikan je nameščen na ključni vpadnici v mesto Maribor – Titovi cesti, na stavbi Obrtno-podjetniške zbornice Slovenije. Njegova lega na eni najbolj prometnih cest v mestu zagotavlja izjemno visoko izpostavljenost vsem vozilom in mimoidočim, ki so namenjeni v smeri Europarka oziroma v center mesta.

VELIKOST ZASLONA:
19,66 m²

DNEVNI DOSEG:
32.000 respondentov

MARIBOR – TITOVA CESTA (iz smeri centra)



LOKACIJA:

Digitalni velikan je nameščen na Titovi cesti 49 in je viden vozilom ter pešcem, ki prihajajo iz središča mesta. Stoji na eni najbolj prometnih cest v Mariboru, zato dosega visoko opaznost.

VELIKOST ZASLONA:

13,80 m²

DNEVNI DOSEG:

32.000 respondentov

MARIBOR - EUROPARK



LOKACIJA:

Digitalni velikan je postavljen na stavbi največjega nakupovalnega središča v Mariboru, na križišču Pobreške ceste. Velikost in dober položaj mu omogočata izjemno dobro izpostavljenost vsem, ki prihajajo iz smeri Titove in Zrkovske ceste.

VELIKOST ZASLONA:
44,20 m²

DNEVNI DOSEG:
31.800 respondentov

A sign on a black post. The sign is rectangular with a light blue background on the left and a light brown background on the right, separated by a diagonal line. The word 'CELJE' is written in the center in a bold, dark blue font.

CELJE

CELJE – MARIBORSKA CESTA



LOKACIJA:

Digitalni velikan stoji na Mariborski cesti oz. t. i. celjski magistrali, ki je ena od dveh najpomembnejših mestnih vpadnic in povezuje središče Celja z avtocestnim priključkom. Postavljen je v križišču Mariborske ceste in Ceste v Trnovljah, v neposredni bližini trgovskih centrov, kar mu zagotavlja visoko izpostavljenost. Dobro je viden v smeri Mercator centra, Merkurja in izvoza na avtocesto.

VELIKOST ZASLONA:

11,80 m²

DNEVNI DOSEG:

24.300 respondentov

CELJE - MARIBORSKA IN PODJAVORŠKOVA



LOKACIJA:

Digitalni velikan je nameščen na stavbi avto centra A2S, na križišču Mariborske in Podjavorškove ceste. Zaradi svoje lege, stoji namreč na glavni celjski vpadnici, ki povezuje središče mesta z avtocestnim priključkom, ima zagotovljen visok dnevni doseg mimovozečih vozil in pešcev. Zaslون je dobro viden vsem, ki se iz smeri AC-priključka pomikajo v smeri središča mesta.

VELIKOST ZASLONA:
18,80 m²

DNEVNI DOSEG:
24.300 respondentov

**MURSKA
SOBOTA**



MURSKA SOBOTA – KROŽIŠČE PRI BTC



LOKACIJA:

Digitalni velikan je nameščen na stavbi nakupovalnega središča BTC City, v neposredni bližini krožišča Lendavske, Markišavske in Noršinske ulice v Murski Soboti. Stoji na eni najbolj prometnih ulic mesta, s številnimi trgovinami, gostinskimi lokali in bencinskim servisom v neposredni bližini, kar mu zagotavlja visoko izpostavljenost velikemu številu mimovozečih vozil in pešcev.

VELIKOST ZASLONA:

24,57 m²

DNEVNI DOSEG:

17.500 respondentov

MURSKA SOBOTA – DVOREC RAKIČAN



LOKACIJA:

Digitalni velikan stoji na Lendavski ulici, pred Dvorcem Rakičan, na eni izmed najbolj frekventnih vpadnic v Mursko Soboto, ki središče mesta povezuje z avtocestnim priključkom, zato sporočila na zaslonu dosegajo visoko izpostavljenost.

VELIKOST ZASLONA:

7,40 m²

DNEVNI DOSEG:

17.500 respondentov

KOPER



KOPER – STADION BONIFIKA



LOKACIJA:

Digitalni velikan je nameščen na severni strani stadiona Bonifika, neposredno ob krožišču, enem ključnih prometnih stičišč, ki povezuje Ljubljansko cesto, Ferrarsko ulico in Cesto Zore Perello Godina. Zaslona je s svojo velikostjo odlično viden iz več smeri, kar sporočilom na zaslonu zagotavlja izjemno visoko opaznost.

VELIKOST ZASLONA:

36,86 m²

DNEVNI DOSEG:

18.000 respondentov

KOPER – SEVERNA OBVOZNICA



LOKACIJA:

Digitalni velikan je nameščen ob severni koprski obvoznici, edini prometnici, ki vodi iz ožjega mestnega središča. Zaslona je dobro viden iz smeri Kopališkega nabrežja proti Vojkovemu nabrežju in Ankaranski cesti..

VELIKOST ZASLONA:

27 m²

DNEVNI DOSEG:

12.525 respondentov

KOPER - KROŽIŠČE PRI TRŽNICI



LOKACIJA:

Prostostoječ digitalni velikan je neposredno ob krožišču, ki vodi v mestno središče, in je dobro viden tako iz smeri Ceste Zore Perello Godina kot iz smeri Piranske ceste proti središču Kopra.

VELIKOST ZASLONA:

14,74 m²

DNEVNI DOSEG:

16.731 respondentov

KOPER – KROŽIŠČE BONIFIKA



LOKACIJA:

Digitalni velikan je nameščen na severni strani krožišča pri Bonifiki, enem ključnih prometnih stičišč, ki povezuje Ljubljansko cesto, Ferrarsko ulico in Cesto Zore Perello Godina. Odlično je viden vozilom in pešcem, ki prihajajo iz smeri Ljubljanske ceste proti mestnemu središču.

VELIKOST ZASLONA:

27 m²

DNEVNI DOSEG:

18.600 respondentov



**NOVA
GORICA**

NOVA GORICA - MARIČKA



LOKACIJA:

Digitalni velikan je nameščen na poslovni stavbi Marička, ki stoji na najbolj frekventni točki Nove Gorice, v samem središču mesta, na Erjavčevi ulici nasproti Eda centra.

VELIKOST ZASLONA:

11,1 m²

DNEVNI DOSEG:

18.800 respondentov

Vas zanima oglaševanje na
Velikanih TSmedia?

Stopite v stik z našimi
specialisti za digitalno
oglaševanje. Pošljite
povpraševanje na:
oglasevanje@tsmedia.si.

Veselimo se
sodelovanja
z vami!

Hvala!

VELIKANI
TSmedia